



Un veranito en el mercado laboral

Resultados al primer trimestre 2021

Recomposición del empleo asalariado y caída de la desocupación

Equipo de trabajo
Claudio Lozano
Agustina Haimovich
Samantha Horwitz
Ignacio Lopez Mieres
Javier Rameri

Coordinación
Ana Rameri



Síntesis y Conclusiones

El análisis de los resultados en materia laboral publicados recientemente por el INDEC correspondientes al primer trimestre 2021, llevan a destacar un incremento en la tasa de empleo respecto al trimestre previo, al pasar del 40,1% al 41,6%, que implica la generación de 691 mil ocupaciones. La creación de empleo en el trimestre viene acompañada de un cambio en la composición de los ocupados, que se expresa en una creciente asalarización, principalmente formal (+6,3%) pero también informal (+5,2%), en contraste con una caída del autoempleo (-3,6%). Se destaca también la caída en la presión efectiva sobre el mercado laboral (desocupados más ocupados demandantes), que se reduce un 9,1%.

Los resultados del mercado laboral correspondientes al primer trimestre 2021, sin embargo, no revierten lo que hemos señalado ya en otras ocasiones: las características de la reactivación económica no han permitido recomponer los niveles de empleo de la pre-pandemia. En efecto, si bien el empleo creció respecto al trimestre anterior, se mantiene 0,6 puntos porcentuales por debajo del primer trimestre 2020 (42,2% vs 41,6%), lo cual se traduce en una pérdida de 68 mil ocupaciones en el año, a pesar de que el PBI creció un 2,5% interanual¹. Sin embargo, la reactivación económica se vio mayormente impulsada por el incremento de la inversión, mientras el consumo privado y el consumo público se redujeron.

El desempleo se mantiene en los dos dígitos (10,2%) y si bien registra una leve caída en términos interanuales (-0,2 p.p. que se traducen en 53 mil desocupados menos), ello se debe en parte al efecto desaliento que se refleja en una caída de la tasa de actividad (-0,8 p.p.). Es decir, ante los límites en la generación de empleo en un marco donde algunas actividades permanecen afectadas por los efectos de la pandemia², buena parte de la población que perdió su ocupación decidió retirarse del mercado de trabajo, lo cual mantiene virtualmente contenido el desempleo. En efecto, la desocupación al 1er trimestre 2021 sería de 11,7% en lugar del 10,2%, si mantenemos constante la tasa de actividad de la pre-pandemia, lo cual implicaría un incremento en este indicador, tanto respecto al trimestre previo como al mismo período del año anterior.

La caída interanual en el empleo se explicó mayormente por las ocupaciones asalariadas informales, que se vieron menos protegidas frente al impacto de la crisis sanitaria, lo cual queda reflejado en que las actividades donde más empleos se perdieron fueron el trabajo en casas particulares, hoteles y restaurantes y comercio, ramas en las cuales la informalidad es mayor al

¹ El primer trimestre del año 2021 se caracteriza por ser el primero en mostrar un crecimiento interanual del PBI desde mediados de 2019 (ver Gráfico 1). Si bien este dato resulta alentador, hay que tener presente que se está comparando con un momento en el cual la economía ya atravesaba un momento crítico (en el primer trimestre de 2020 se había registrado una contracción económica del 5% interanual). La dinámica trimestral en la evolución de la actividad económica indica que luego del desplome de la economía en el segundo trimestre 2020, en el tercer trimestre se dio un rebote importante que permitió mitigar parcialmente la caída, si bien en los trimestres siguientes la reactivación se fue desacelerando (Cuadro 4).

² La heterogeneidad de la recuperación económica interanual queda de manifiesto en el hecho de que mientras siete actividades crecieron, nueve actividades presentaron una caída. Las que más se recuperaron fueron la Construcción (+21,3%), la Industria (+11,4%) y el Comercio (9,8%). Por el contrario, las ramas de Hoteles y Restaurantes (-35,5%), Servicios comunitarios sociales y personales (-12,1%), Transporte y comunicaciones (-10,6%) y Servicio doméstico (-9,6%), fueron las más afectadas en el período (Cuadro 5).

promedio. Sin embargo, ello se vio compensado principalmente por un crecimiento del autoempleo y, en menor medida, del empleo registrado que, sin embargo, no lograron revertir la caída general.

Si bien respecto al trimestre pasado el empleo creció, principalmente impulsado por los asalariados formales e informales, la paralización del mercado interno pone límites a la posibilidad de rebusque de la fuerza de trabajo. Hasta el 2020 el autoempleo venía brindando una alternativa para la inserción laboral y la percepción de un ingreso en el marco de la crisis y la destrucción de puestos de trabajos asalariados. Sin embargo, ello se revierte en este trimestre (los trabajadores por cuenta propia caen en 160 mil). Si bien ello puede deberse en parte a que estos trabajadores se hayan insertado en ocupaciones asalariadas, la demanda interna se mantiene deprimida (el consumo privado cayó un 0,7% interanual) y, con ello, limita la generación de estos empleos.

En tanto el Consumo Privado representa alrededor del 70% del PBI, incide notablemente en la evolución de la actividad económica (Gráfico 2). La recomposición del mercado interno exige, entre otras políticas de ingresos, revertir el deterioro que los salarios vienen experimentando en términos reales en los últimos años. Si bien en el primer trimestre los salarios nominales lograron acompañar la inflación y de esa forma detuvieron la caída del poder adquisitivo, muy lejos están de haber recuperado la pérdida acumulada. En efecto, si comparamos Marzo 2021 con el mismo período del año anterior, los salarios reales cayeron un 7%. Si extendemos el período para comparar con el poder adquisitivo que tenían hacia fines de 2017, se observa que los salarios se han reducido un 21,3% respecto a ese momento.

En la medida en que la demanda interna no logre recomponerse, la reactivación económica y la creación de empleo difícilmente puedan sostenerse. Ello se agrava al considerar que la llegada de la segunda ola introdujo nuevas restricciones a la movilidad que seguramente impacten en el desempeño económico y el empleo. En efecto, los datos de la EIL para Abril ya dan cuenta de una caída del empleo registrado que contrasta con el incremento experimentado en el primer trimestre (Gráfico 4). En tanto las nuevas restricciones hasta el momento han sido más laxas que aquellas implementadas durante el ASPO del segundo trimestre de 2020, la caída del empleo en Abril 2021 es inferior respecto a Abril 2020 (-0,1% vs -0,6%). Sin embargo, aún en términos interanuales, el mes de Abril registra una caída del 0,4% en el empleo, respecto al mismo mes del año anterior.

Anexo

Cuadro Nº 1.1: Tasas básicas del mercado laboral. 1º Trimestre 2021. Total Nacional.

| | Tasas | Población |
|---|-------|------------|
| Actividad | 46,3% | 19.597.226 |
| Empleo | 41,6% | 17.607.875 |
| Desocupación (D) | 10,2% | 1.998.917 |
| Subocupación (S) | 11,9% | 2.332.070 |
| Ocup. Demandantes (OD) | 16,5% | 3.233.542 |
| Ocup. Disponibles No Demandantes (OND) | 5,7% | 1.117.042 |
| Subutilización Laboral (D+S) | 22,1% | 4.330.987 |
| Presión Efectiva (D+OD) | 26,7% | 5.232.459 |
| Disponibilidad Efectiva (D+OD+OND) | 32,4% | 6.349.501 |

Fuente: Elaboración propia en base a datos de INDEC.

Cuadro Nº 1.2: Evolución trimestral de las tasas del mercado laboral. 4º Tri 2020 vs 1º Tri 2021. Total Nacional.

| | 4º Tri 2020 | | 1º Tri 2021 | | Variación | |
|---|-------------|------------|-------------|------------|----------------------|-----------------|
| | Tasas | Población | Tasas | Población | Variación % de tasas | Diferencia |
| Actividad | 45,0% | 18.997.885 | 46,3% | 19.597.226 | 2,8% | 599.342 |
| Empleo | 40,1% | 16.916.367 | 41,6% | 17.607.875 | 3,7% | 691.508 |
| Desocupación (D) | 11,0% | 2.081.518 | 10,2% | 1.998.917 | -6,9% | -82.601 |
| Subocupación (S) | 15,1% | 2.869.793 | 11,9% | 2.332.070 | -21,2% | -537.723 |
| Ocup. Demandantes (OD) | 18,4% | 3.501.001 | 16,5% | 3.233.542 | -10,5% | -267.459 |
| Ocup. Disponibles No Demandantes (OND) | 7,9% | 1.500.833 | 5,7% | 1.117.042 | -27,8% | -383.791 |
| Subutilización Laboral (D+S) | 26,1% | 4.951.311 | 22,1% | 4.330.987 | -15,2% | -620.324 |
| Presión Efectiva (D+OD) | 29,4% | 5.582.519 | 26,7% | 5.232.459 | -9,1% | -350.059 |
| Disponibilidad Efectiva (D+OD+OND) | 37,3% | 7.083.351 | 32,4% | 6.349.501 | -13,1% | -733.850 |

Fuente: Elaboración propia en base a datos de INDEC.

Cuadro Nº 1.3: Evolución anual de las tasas del mercado laboral. 1º Tri 2020 vs 1º Tri 2021. Total Nacional.

| | 1º Tri 2020 | | 1º Tri 2021 | | Variación | |
|---|-------------|------------|-------------|------------|----------------------|-----------------|
| | Tasas | Población | Tasas | Población | Variación % de tasas | Diferencia |
| Actividad | 47,1% | 19.728.760 | 46,3% | 19.597.226 | -1,7% | -131.534 |
| Empleo | 42,2% | 17.676.299 | 41,6% | 17.607.875 | -1,4% | -68.424 |
| Desocupación (D) | 10,4% | 2.051.791 | 10,2% | 1.998.917 | -1,9% | -52.874 |
| Subocupación (S) | 11,7% | 2.308.265 | 11,9% | 2.332.070 | 1,7% | 23.805 |
| Ocup. Demandantes (OD) | 17,9% | 3.531.448 | 16,5% | 3.233.542 | -7,8% | -297.906 |
| Ocup. Disponibles No Demandantes (OND) | 6,6% | 1.302.098 | 5,7% | 1.117.042 | -13,6% | -185.056 |
| Subutilización Laboral (D+S) | 22,1% | 4.360.056 | 22,1% | 4.330.987 | 0,0% | -29.069 |
| Presión Efectiva (D+OD) | 28,3% | 5.583.239 | 26,7% | 5.232.459 | -5,7% | -350.780 |
| Disponibilidad Efectiva (D+OD+OND) | 34,9% | 6.885.337 | 32,4% | 6.349.501 | -7,2% | -535.836 |

Fuente: Elaboración propia en base a datos de INDEC.

Cuadro Nº 2.1: Ocupados según categoría ocupacional. 1º Trimestre 2021. Total Nacional.

| | 1º Tri 2021 | |
|--------------------------------------|-------------------|---------------|
| | Cantidad | % |
| Total Ocupados | 17.607.875 | 100,0% |
| Patrón | 541.341 | 3,1% |
| Cuenta propia | 4.300.929 | 24,4% |
| Asalariados | 12.636.813 | 71,8% |
| <i>Asalariados registrados</i> | <i>8.540.377</i> | <i>67,6%</i> |
| <i>Asalariados no registrados</i> | <i>4.096.436</i> | <i>32,4%</i> |
| Trabajador familiar sin remuneración | 128.792 | 0,7% |

Fuente: Elaboración propia en base a datos de INDEC.

Cuadro Nº 2.2: Evolución trimestral de los ocupados según categoría ocupacional. 4º Tri 2020 vs 1º Tri 2021. Total Nacional.

| | 4º Tri 2020 | | 1º Tri 2021 | | Variación | | |
|--------------------------------------|-------------------|---------------|-------------------|---------------|----------------|-------------|---------------|
| | Cantidad | % | Cantidad | % | Cantidad | % | Estructura |
| Total Ocupados | 16.916.367 | 100,0% | 17.607.875 | 100,0% | 691.508 | 4,1% | 100,0% |
| Patrón | 434.642 | 2,6% | 541.341 | 3,1% | 106.699 | 24,5% | 15,4% |
| Cuenta propia | 4.461.169 | 26,4% | 4.300.929 | 24,4% | -160.240 | -3,6% | -23,2% |
| Asalariados | 11.925.330 | 70,5% | 12.636.813 | 71,8% | 711.483 | 6,0% | 102,9% |
| <i>Asalariados registrados</i> | <i>8.030.642</i> | <i>67,3%</i> | <i>8.540.377</i> | <i>67,6%</i> | <i>509.735</i> | <i>6,3%</i> | <i>73,7%</i> |
| <i>Asalariados no registrados</i> | <i>3.894.688</i> | <i>32,7%</i> | <i>4.096.436</i> | <i>32,4%</i> | <i>201.748</i> | <i>5,2%</i> | <i>29,2%</i> |
| Trabajador familiar sin remuneración | 95.226 | 0,6% | 128.792 | 0,7% | 33.566 | 35,2% | 4,9% |

Fuente: Elaboración propia en base a datos de INDEC.

Cuadro Nº 2.3: Evolución anual de los ocupados según categoría ocupacional. 1º Tri 2020 vs 1º Tri 2021. Total Nacional.

| | 1º Tri 2020 | | 1º Tri 2021 | | Variación | | |
|--------------------------------------|-------------------|---------------|-------------------|---------------|-----------------|---------------|----------------|
| | Cantidad | % | Cantidad | % | Cantidad | % | Estructura |
| Total Ocupados | 17.676.299 | 100,0% | 17.607.875 | 100,0% | -68.424 | -0,4% | 100,0% |
| Patrón | 626.043 | 3,5% | 541.341 | 3,1% | -84.702 | -13,5% | 123,8% |
| Cuenta propia | 3.938.148 | 22,3% | 4.300.929 | 24,4% | 362.781 | 9,2% | -530,2% |
| Asalariados | 12.994.988 | 73,5% | 12.636.813 | 71,8% | -358.175 | -2,8% | 523,5% |
| <i>Asalariados registrados</i> | <i>8.348.883</i> | <i>64,2%</i> | <i>8.540.377</i> | <i>67,6%</i> | <i>191.494</i> | <i>2,3%</i> | <i>-279,9%</i> |
| <i>Asalariados no registrados</i> | <i>4.646.105</i> | <i>35,8%</i> | <i>4.096.436</i> | <i>32,4%</i> | <i>-549.669</i> | <i>-11,8%</i> | <i>803,3%</i> |
| Trabajador familiar sin remuneración | 117.119 | 0,7% | 128.792 | 0,7% | 11.673 | 10,0% | -17,1% |

Fuente: Elaboración propia en base a datos de INDEC.

Gráfico 1. Producto Interno Bruto: Variación porcentual respecto al mismo período del año anterior.

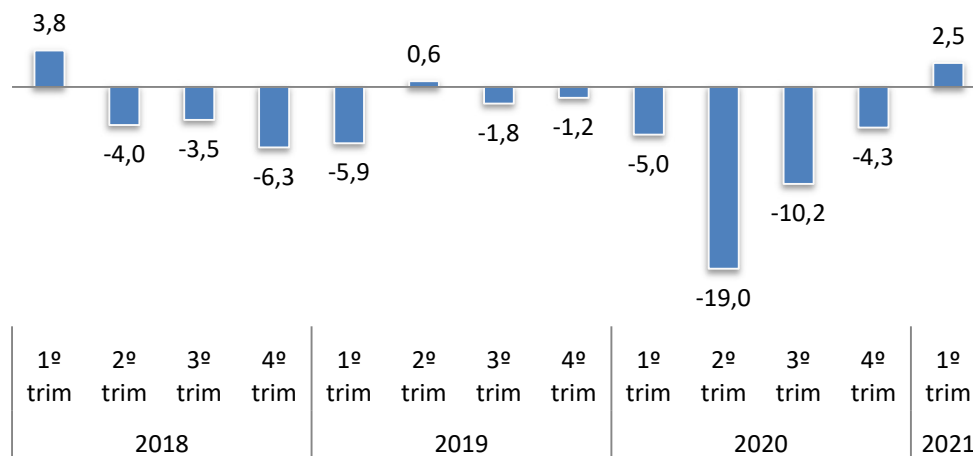

Fuente: Elaboración IPYPP en base a Cuentas Nacionales-INDEC.

Cuadro Nº 3. Oferta y Demanda globales. Variación porcentual interanual según componentes

| | 1º trimestre 2021 |
|-------------------------------|-------------------|
| Producto Interno Bruto | 2,5 |
| Importaciones | 18,8 |
| Consumo privado | -0,7 |
| Consumo público | -0,5 |
| Exportaciones | 1,2 |
| Inversión | 38,4 |

Fuente: Elaboración IPYPP en base a Cuentas Nacionales-INDEC.

Cuadro Nº 4. Oferta y Demanda globales. Variación porcentual trimestral según componentes. Series desestacionalizadas.

| Período | | Oferta y Demanda Globales | | | | | |
|---------|-------|---------------------------|---------------|-----------------|-----------------|-----------|---------------|
| Año | Trim. | PIB | Importaciones | Consumo Privado | Consumo Publico | Inversión | Exportaciones |
| 2020 | I | -4,1 | -7,0 | -3,9 | 3,4 | -9,7 | -20,0 |
| | II | -15,8 | -18,3 | -18,9 | -7,7 | -23,9 | -6,9 |
| | III | 13,2 | 12,0 | 12,5 | 2,2 | 43,9 | -2,1 |
| | IV | 4,4 | 14,2 | 3,9 | 3,4 | 16,9 | -6,9 |
| 2021 | I | 2,6 | 13,5 | 2,9 | 1,4 | 6,1 | 19,2 |

Fuente: Elaboración IPYPP en base a Cuentas Nacionales-INDEC.

Cuadro Nº 5. Valor agregado bruto. Variación porcentual interanual según actividad.

| | 1° trimestre 2021 |
|--|-------------------|
| Valor agregado bruto a precios básicos | 2,0 |
| Construcción | 21,3 |
| Industria manufacturera | 11,4 |
| Comercio mayorista, minorista y reparaciones | 9,8 |
| Pesca | 6,5 |
| Actividades inmobiliarias, empresariales y de alquiler | 3,5 |
| Intermediación financiera | 3,1 |
| Agricultura, ganadería, caza y silvicultura | 3,0 |
| Servicios sociales y de salud | -0,9 |
| Enseñanza | -2,6 |
| Electricidad, gas y agua | -3,2 |
| Administración pública y defensa; seguridad social obligatoria | -4,6 |
| Explotación de minas y canteras | -5,7 |
| Hogares privados con servicio doméstico | -9,6 |
| Transporte, almacenamiento y comunicaciones | -10,6 |
| Otras actividades de servicios comunitarias, sociales y personales | -12,1 |
| Hoteles y restaurantes | -35,5 |

Fuente: Elaboración IPYPP en base a Cuentas Nacionales-INDEC.

Gráfico 2. PIB y Consumo Privado: Variación porcentual respecto al trimestre anterior. Series desestacionalizadas.

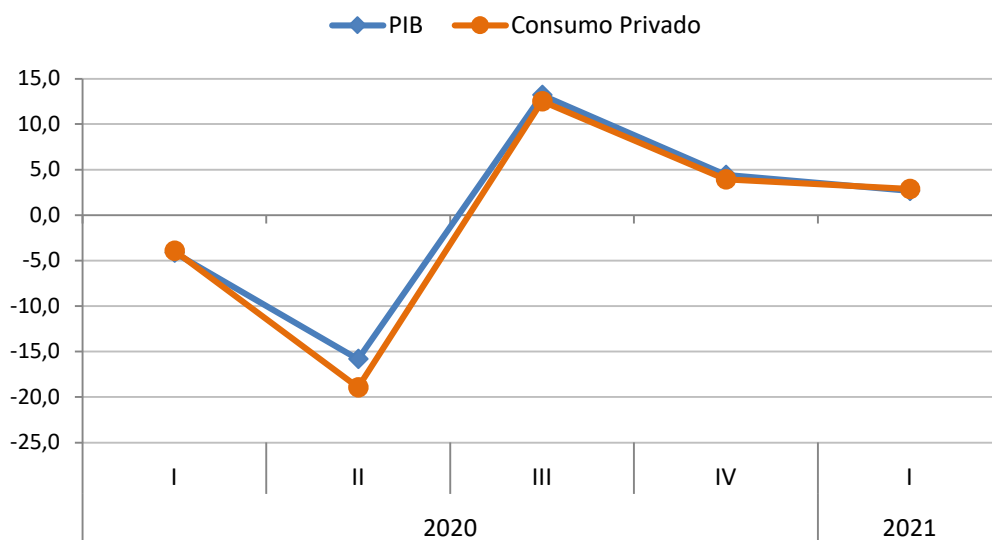

Fuente: Elaboración IPYPP en base a Cuentas Nacionales-INDEC.

Gráfico 3. Evolución de los salarios reales. 2017-2021.

Diciembre 2017=100.

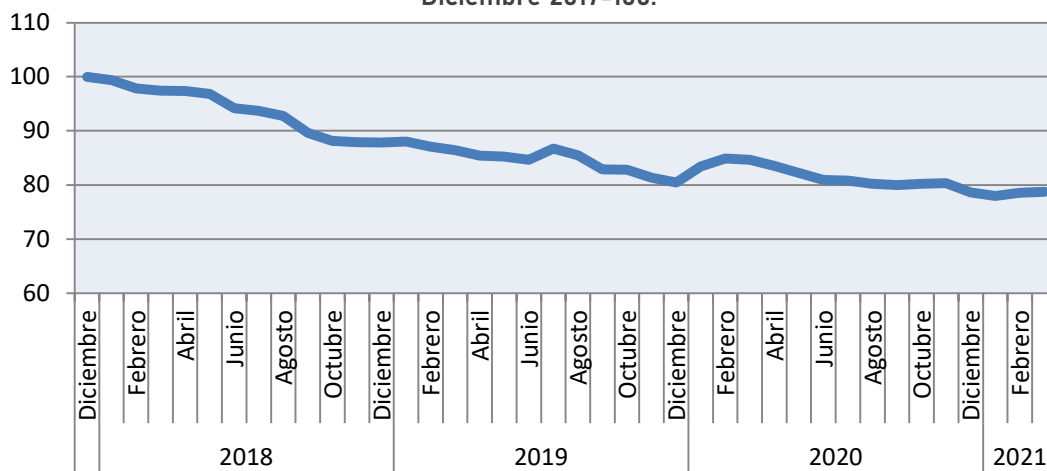

Fuente: Elaboración IPYPP en base a Índice de Salarios e IPC-INDEC.

Cuadro Nº 6. Evolución de los salarios reales. Variaciones porcentuales. Primer trimestre 2021.

| | Variación mensual | Variación interanual | Variación respecto a Diciembre 2017 |
|------------------------|-------------------|----------------------|-------------------------------------|
| 2021 Enero | -0,7% | -6,5% | -22,0% |
| Febrero | 0,7% | -7,5% | -21,4% |
| Marzo | 0,2% | -7,0% | -21,3% |
| Acumulado 1º trim 2021 | 0,2% | | |

Fuente: Elaboración IPYPP en base a Índice de Salarios e IPC-INDEC.

Gráfico 4. Variación mensual del empleo registrado. Total 12 aglomerados urbanos.

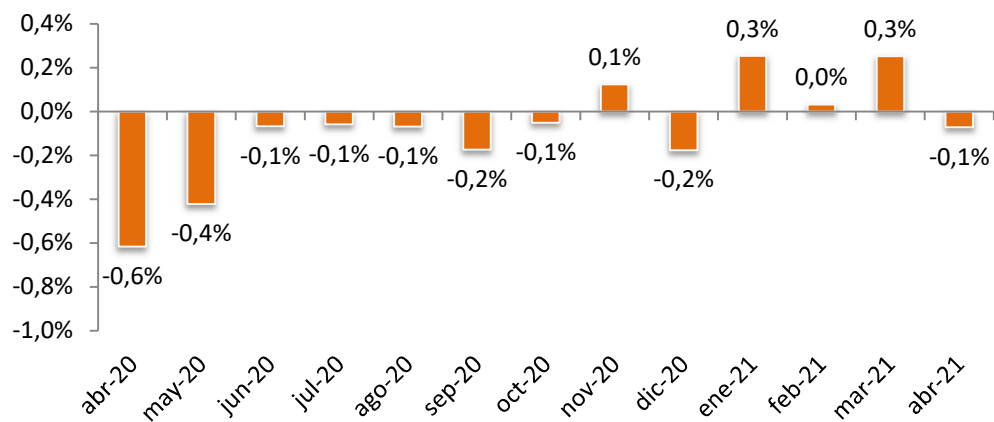

Fuente: Elaboración IPYPP en base a Encuesta de Indicadores Laborales-MTEySS.

**Gráfico 5. Variación interanual del empleo registrado.
Total 12 aglomerados urbanos.**

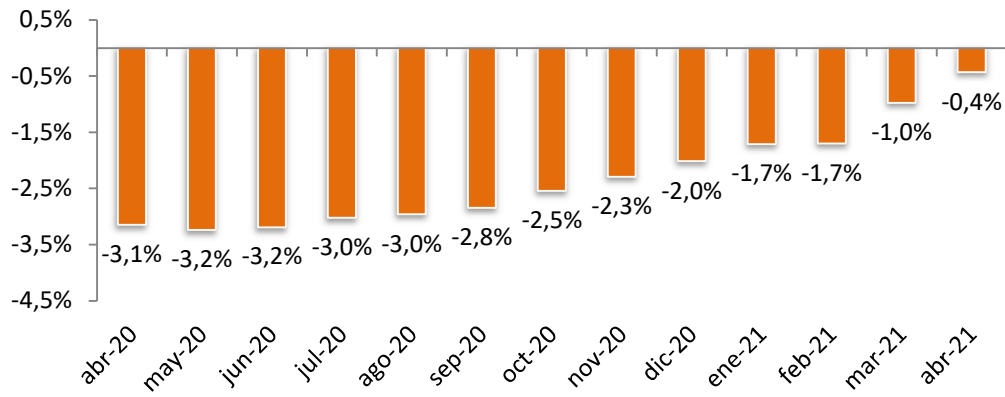

Fuente: Elaboración IPYPP en base a Encuesta de Indicadores Laborales-MTEySS.